NEW VICTORY FOR ARMENIAN JEWELLER

Posted on June 14, 2014 by Keghart

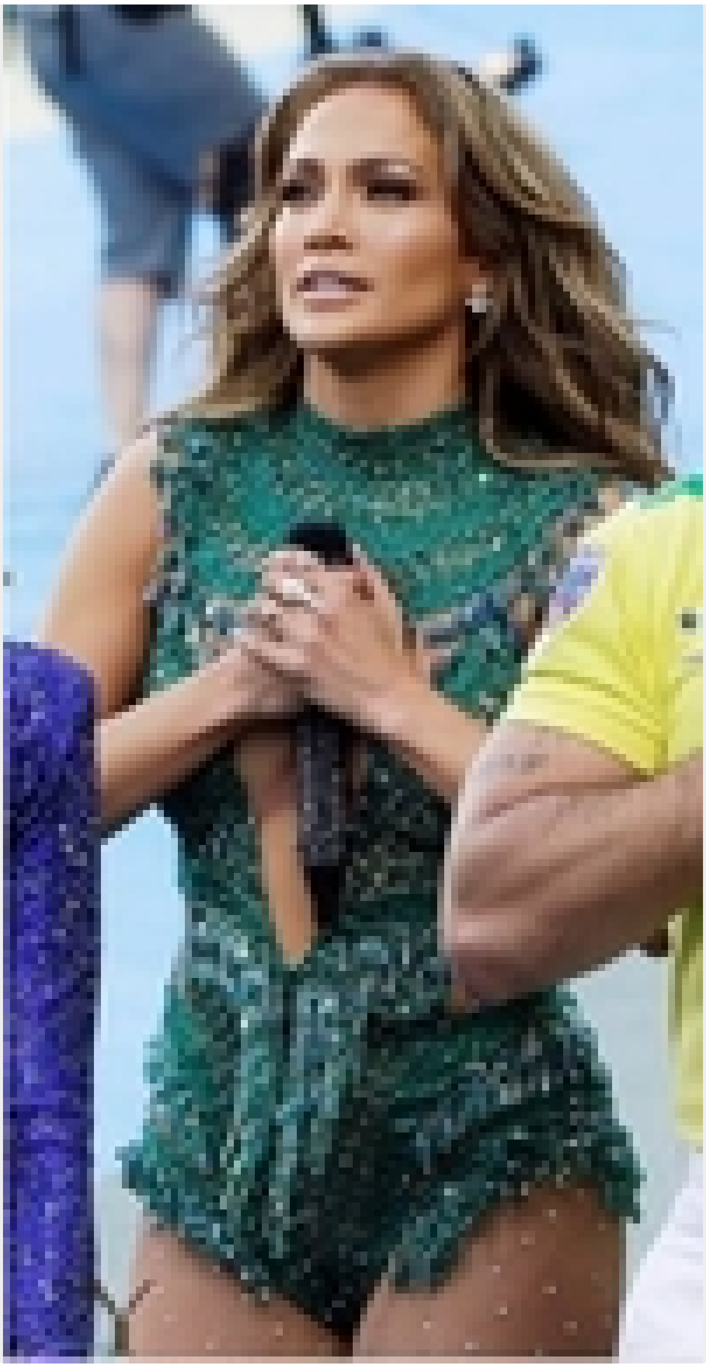

Category: Opinions

Hamo Moskofian, Beirut, 14 June 2014

For the Armenian Text Click on «ԵՓՐԵՄ»

Actor-singer Jennifer Lopez kicked off the FIFA World Cup 2014 in style on June 12 as she performed at the opening ceremony in Sao Paulo, Brazil.

Lopez was wearing YEPREM jewels, marking the brand's 50th anniversary as she sang the official FIFA song.

Over the past two months YEPREM has taken Hollywood by storm. Singer Rihanna at the 2014 Met Gala, Madonna, singer Katy Perry in "V" magazine, and country singer Miranda Lambert at the CMT awards 2014 have all worn the Lebanese-Armenian high-end jewellery manufacturer's hand-made creations. As well, on two occasions Adriana Lima and Karlie Kloss of Victoria's Secret have been seen wearing YEPREM designs.

YEPREM was founded by jewellery designer Yeprem Chakardemian in Beirut in 1964.

Hamo Moskofian, Beirut, 14 June 2014

For the Armenian Text Click on «ԵՓՐԵՄ»

Actor-singer Jennifer Lopez kicked off the FIFA World Cup 2014 in style on June 12 as she performed at the opening ceremony in Sao Paulo, Brazil.

Lopez was wearing YEPREM jewels, marking the brand's 50th anniversary as she sang the official FIFA song.

Over the past two months YEPREM has taken Hollywood by storm. Singer Rihanna at the 2014 Met Gala, Madonna, singer Katy Perry in "V" magazine, and country singer Miranda Lambert at the CMT awards 2014 have all worn the Lebanese-Armenian high-end jewellery manufacturer's hand-made creations. As well, on two occasions Adriana Lima and Karlie Kloss of Victoria's Secret have been seen wearing YEPREM designs.

YEPREM was founded by jewellery designer Yeprem Chakardemian in Beirut in 1964.

ՀԱՅ ՈՍԿԵՐՉՈՒԹԵԱՆ ՓԱՌԱՒՈՐ ՅԱՂԹԱՆԱԿ ՄԸ ԵՒՍ

Համօ Մոսկոֆեան, Պէյրութ, 14 Յունիս 2014

12 Յունիս 2014-ին, Պրազիլի Սաօ Փաուլօ “մեկա-Պոլիս”ին մէջ տեղի ունեցած ֆութպոլի «Մոնտիալ»ի բացման հանդիսութեան, բազմահազար ներկաներու եւ բազմամիլիոն հեռուստադիտողներուն վերապահուած էր անակնկալ մը եւս: Հոլիվուտի երգարուեստի,

պարարուեստի ու սինեմարուեստի "փայլատակող աստղ" Ճենիֆըր Լոփեզ, ելոյթ ունեցաւ զարդարուած… «ԵՓՐԵՄ» ոսկերչական տան գոհարեղէններով:

Իր հիմնադրութեան 50 ամեակին առիթով, պահպանելով հայ ոսկերչութեան դարաւոր եւ փառաւոր աւանդոյթները, Լիբանանի «ԵՓՐԵՄ» ոսկերչական տունը "փոթորիկ" յառաջացուց Հոլիվուտի մէջ, մասնակցելով շարք մը միջազգային ցուցահանդէսներու: «ԵՓՐԵՄ»ի ստեղծագործութիւններով հիացան եւ զարդարուեցան նաեւ արուեստի եւ երգարուեստի աշխարհահռչակ դէմքեր՝ Ռիհաննան, Մատոննան, դերասանուհի գեղեցկուհի Քէյթի Փերի, որ "հայկական" ոսկեայ զարդեղէններով նկարահանուեցաւ «V Magazine»ի համար: Անոր հետեւեցան Միրանտա Լեմպըրթը, շողշողալով «ԵՓՐԵՄ»եան օղերով եւ մատանիներով, CMT-ի 2014 թուականի մրցանակաբաշխութեան: Մինչ՝ երկու առիթներով ալ, Victoria Secret-ի երկու "հրեշտակներ"՝ Ատրիանա Լիման եւ Քառլի Քլոզ նոյնպէս ելոյթ ունեցան հայ ոսկերչական տան "գլուխ-գործոց"ներով…:

Այժմ, հոլիվուտեան թէ արտասահմանեան "աստղահոյլ"երու շարքը կ'երկարի, որոնք ցանկութիւն յայտնած են մեր երկրագունդի լաւագոյն՝ հայ ոսկերչութեան արժանի ներկայացուցիչներէն՝ «ԵՓՐԵՄ»ի հիանալի ադամանդակուռ եւ գոհարազարդ ստեղծագործութիւնները կրելու:

«ԵՓՐԵՄ» ոսկերչատունը հիմնադրուած է Եփրեմ Շըխըրտըմեանի կողմէ Պէյրութի մէջ 1964-ին:

Մաղթենք որ այս յաղթարշաւը շարունակուի, ի փառս 4000ամեայ պատմութիւն ունեցող հայ ոսկերչութեան դպրոցին ու շնորհապարտ վարպետներուն: